



Certificat CACES®

N°ICSCAC0128

ECF SERVICES

Bureau Central : 4 Place Sadi Carnot

13002 MARSEILLE 2

SGS ICS certifie que le système CACES® de l'organisme susmentionné a été évalué et jugé conforme aux exigences du référentiel de l'INRS pour l'attribution de la certification « organisme testeur CACES® » (applicable au 1er janvier 2024) sur les recommandations suivantes :

| Recommandations | Catégories |
|---|--------------------------------|
| R482 - Engins de chantier | A.B1.C1.C2.C3.D.E.F.G. |
| R483 – Grues mobiles | B |
| R484 - Ponts roulants et des portiques | 1 |
| R485 - Chariots de manutention gerbeurs à conducteur accompagnant | 1.2. |
| R486 - Plateformes élévatrices mobiles de personnel | A.B.C. |
| R487 - Grues à tour | 1.3. |
| R489 - Chariots de manutention automoteurs à conducteur porté | 1A.1B.2B.3.4.5.6.7. |
| R490 - Grues de chargement | Poste fixe-Option Télécommande |

L'organisme testeur détient un registre à jour des testeurs habilités pour chaque recommandation. Ce certificat est valable du 01/01/2023 au 31/12/2025 et reste valide jusqu'à nouvelle décision satisfaisante à l'issue des audits de suivi et audit inopiné.

Version : 46

Edité le : 10/01/2025

Autorisé par le Directeur de Certification

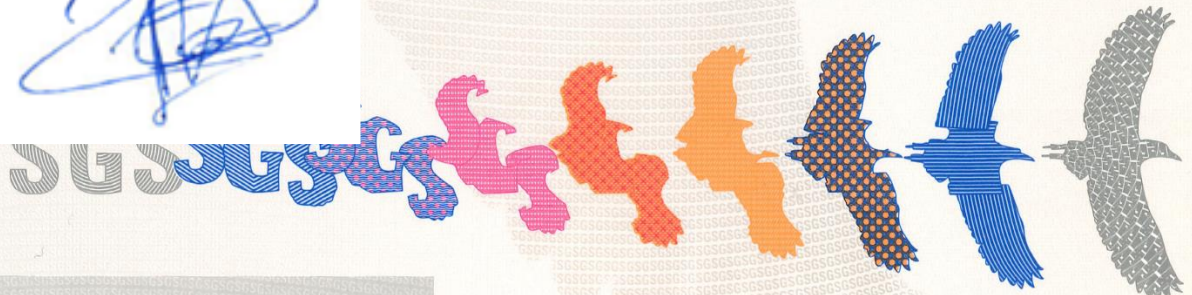

Ce document est émis par SGS conformément à ses conditions générales de Certification accessibles www.sgs.com/terms_and_conditions.htm. Nous attirons votre attention sur les clauses de limitation de responsabilité, d'indemnisation et de compétence judiciaire figurant dans nos conditions générales de service. L'authenticité de ce document peut être vérifiée sur http://www.sgs.com/certified_clients.htm. Toute modification non autorisée, altération ou falsification du contenu ou de la forme du présent document est illégale et les contrevenants sont passibles de toutes poursuites prévues par la loi.

SGS ICS

29, avenue Aristide Briand 94111 Arcueil Cedex
t +33 (0)1 41 24 86 54 f +33 (0)1 41 24 89 96 www.sgs.com

NB : Ce certificat reste la propriété de SGS ICS. Il doit lui être restitué en cas de suspension ou de retrait

Liste des sites (agence(s) et centre(s) de déroulement de test) couverts par le certificat référencé ci-dessus :

| Adresse | R482 | R483 | R484 | R485 | R486 | R487 | R489 | R490 |
|---|--------------------------|------|------|------|-------|------|------|-------------------------|
| Agence : ECF 3F FORMATION 206 Avenue du Haut L'Eveque 33600 PESSAC | A B1 C1 C2 C3 D E F G | | | | A B C | | 3 5 | Poste fixe Opt. Tel. |
| CDT : ECF 3F FORMATION Rue Thierry Sabine LD Bellevue 33700 MERIGNAC Bis | A B1 C1 C2 D E F G | | | | A B C | | | Poste fixe Opt. Tel. |
| CDT : ECF 3F FORMATION 206 Avenue du Haut L'Evêque 33600 PESSAC | | | | | A B | | 3 5 | Poste fixe Opt. Tel. |



Liste des sites (agence(s) et centre(s) de déroulement de test) couverts par le certificat référencé ci-dessus :

| Adresse | R482 | R483 | R484 | R485 | R486 | R487 | R489 | R490 |
|---|----------------|------|------|------|-------|------|--------------------|-------------------------|
| Agence : ECF SARL ARIEGE ZA de Pic, 18 rue Henri Fabre, 09100 PAMIERIS | A B1 C1 F G | | | 1 2 | A B C | | 1A 1B 3 4 5 6 7 | Poste fixe Opt. Tel. |
| CDT : ECF SARL ARIEGE ZA de Pic, 18 rue Henri Fabre, 09100 PAMIERIS | A B1 C1 F G | | | 1 2 | A B C | | 1A 1B 3 4 5 6 7 | Poste fixe Opt. Tel. |

| Adresse | R482 | R483 | R484 | R485 | R486 | R487 | R489 | R490 |
|--|----------|------|------|------|------|------|--------|-------------------------|
| Agence : ECF ACC Formations Route de Jullian 65420 IBOS | A C1 F G | | | 1 2 | | | 1B 3 5 | Poste fixe Opt. Tel. |
| CDT : ECF ACC Formations Route de Jullian 65420 IBOS | A C1 F G | | | 1 2 | | | 1B 3 5 | Poste fixe Opt. Tel. |

| Adresse | R482 | R483 | R484 | R485 | R486 | R487 | R489 | R490 |
|---|----------|------|------|------|------|------|--------|-------------------------|
| Agence : ECF ACC Formations Avenue de Bouery 31800 SAINT-GAUDENS | A C1 F G | | | 1 2 | | | 1B 3 5 | Poste fixe Opt. Tel. |
| CDT : ECF ACC Formations Route de Jullian 65420 IBOS | A C1 F G | | | 1 2 | | | 1B 3 5 | Poste fixe Opt. Tel. |



Liste des sites (agence(s) et centre(s) de déroulement de test) couverts par le certificat référencé ci-dessus :

| Adresse | R482 | R483 | R484 | R485 | R486 | R487 | R489 | R490 |
|--|------------------------|------|------|------|-------|------|--------------------|-------------------------|
| Agence : ECF SAS BEQUET FORMATION 1 rue Marie Marvingt 28700 AUNEAU | A B1 C1 C2 C3 D F G | | | | A B C | | 1A 2B 3 4 5 6 7 | Poste fixe Opt. Tel. |
| CDT : ECF SAS BEQUET FORMATION 1 rue Marie Marvingt 28700 AUNEAU | A B1 C1 D F G | | | | A B C | | 1A 2B 3 5 7 | Poste fixe Opt. Tel. |

| | | | | | | | | |
|--|------------------------|--|--|--|-------|--|-----------------------|-------------------------|
| Agence : ECF SAS BEQUET FORMATION 11 avenue Gustave Eiffel 28630 GELLAINVILLE | A B1 C1 C2 C3 D F G | | | | A B C | | 1A 1B 2B 3 4 5 6 7 | Poste fixe Opt. Tel. |
| CDT : ECF SAS BEQUET FORMATION 11 avenue Gustave Eiffel 28630 GELLAINVILLE | | | | | A B C | | 1A 1B 2B 3 5 7 | Poste fixe Opt. Tel. |
| CDT : ECF SAS BEQUET FORMATION 1 rue Marie Marvingt 28700 AUNEAU | A B1 C1 D F G | | | | A B C | | 1A 2B 3 5 7 | Poste fixe Opt. Tel. |



Liste des sites (agence(s) et centre(s) de déroulement de test) couverts par le certificat référencé ci-dessus :

| Adresse | R482 | R483 | R484 | R485 | R486 | R487 | R489 | R490 |
|--|----------------|------|------|------|------|------|--------|-------------------------|
| Agence : ECF SARL BOUSCAREN 370 ZA Le Roucagnier 34400 LUNEL VIEL | A B1 C1 F G | | | | B | | 1A 3 5 | Poste fixe Opt. Tel. |
| CDT : ECF SARL BOUSCAREN 370 ZA Le Roucagnier 34400 LUNEL VIEL | A B1 C1 F G | | | | B | | 1A 3 5 | Poste fixe Opt. Tel. |



Liste des sites (agence(s) et centre(s) de déroulement de test) couverts par le certificat référencé ci-dessus :

| Adresse | R482 | R483 | R484 | R485 | R486 | R487 | R489 | R490 |
|---|-----------------------------|------|------|------|-------|------|-----------------------|-------------------------|
| Agence : ECF CERCA RN 11 Route de la Mothe 79260 LA CRECHE | A B1 C1 C2 C3 D E F G | | | 1 2 | A B C | | 1A 1B 2B 3 4 5 6 7 | Poste fixe Opt. Tel. |
| CDT : ECF CERCA RN 11 Route de la Mothe 79260 LA CRECHE | A B1 C1 C2 D E F G | | | 1 2 | A B C | | 1A 1B 2B 3 4 5 6 7 | Poste fixe Opt. Tel. |
| CDT : ECF CERCA 26, Route de la Bressandière 79200 CHATILLON SUR THOUET | | | | 1 2 | | | 1A 1B 2B 3 5 6 7 | Poste fixe Opt. Tel. |
| CDT : ECF CERCA 194 Boulevard François Arago colonne verte Parc des Colonnes Bâtiment Vert 79180 CHAURAY | | | | 1 2 | | | 1A 1B 2B 3 5 6 7 | |

| | | | | | | | | |
|--|------------------------|--|--|-----|-------|--|-----------------------|-------------------------|
| Agence : ECF CERCA 74 rue Pierre Alfred Deschamps 16440 NERSAC | A B1 C1 C2 C3 D F G | | | 1 2 | A B C | | 1A 1B 2B 3 4 5 6 7 | Poste fixe Opt. Tel. |
| CDT : ECF CERCA 945 Avenue de la Grande Champagne 16100 MERPINS | | | | 1 2 | A B C | | 1A 1B 3 5 6 7 | Poste fixe Opt. Tel. |
| CDT : ECF CERCA 74 rue Pierre Alfred Deschamps 16440 NERSAC | A B1 C1 D F G | | | 1 2 | A B C | | 1A 1B 3 4 5 6 7 | Poste fixe Opt. Tel. |

| | | | | | | | | |
|---|------------------------|--|--|-----|-------|--|-----------------------|-------------------------|
| Agence : ECF CERCA 2 rue du Petit Bois ZA du Fief Girard Est 17290 LE THOU | A B1 C1 C2 C3 D F G | | | 1 2 | A B C | | 1A 1B 2B 3 4 5 6 7 | Poste fixe Opt. Tel. |
| CDT : ECF CERCA 2 rue du Petit Bois ZA du Fief Girard Est 17290 LE THOU | A B1 C1 D F G | | | 1 2 | A B C | | 1A 1B 2B 3 5 6 7 | Poste fixe Opt. Tel. |

| | | | | | | | | |
|--|--|--|--|-----|-------|--|-----------------------|-------------------------|
| Agence : ECF CERCA 385 rue de la rivière 19270 DONZENAC | | | | 1 2 | A B C | | 1A 1B 2B 3 4 5 6 7 | Poste fixe Opt. Tel. |
| CDT : ECF CERCA 385 rue de la rivière 19270 DONZENAC | | | | 1 2 | A B C | | 1A 1B 2B 3 5 6 7 | Poste fixe Opt. Tel. |



| Adresse | R482 | R483 | R484 | R485 | R486 | R487 | R489 | R490 |
|--|------------------------|------|------|------|-------|------|-----------------------|-------------------------|
| Agence : ECF CERCA Route de Saint Laurent Lieu dit « Les champs blancs » 23000 SAINTE- FEYRE | A B1 C1 C2 C3 D F G | | | 1 2 | A B C | | 1A 1B 2B 3 4 5 6 7 | Poste fixe Opt. Tel. |
| CDT : ECF CERCA Route de Saint Laurent Lieu dit « Les champs blancs » 23000 SAINTE- FEYRE | A B1 C1 D F G | | | 1 2 | A B C | | 1A 1B 2B 3 4 5 6 7 | Poste fixe Opt. Tel. |

| | | | | | | | | |
|--|--|--|--|-----|-------|--|-----------------------|-------------------------|
| Agence : ECF CERCA Rue Willy Brandt 37390 NOTRE DAME D'OE | | | | 1 2 | A B C | | 1A 1B 2B 3 4 5 6 7 | Poste fixe Opt. Tel. |
| CDT : ECF CERCA Rue Willy Brandt 37390 NOTRE DAME D'OE | | | | 1 2 | A B C | | 1A 1B 2B 3 5 6 7 | Poste fixe Opt. Tel. |

| | | | | | | | | |
|--|------------------------|--|--|-----|-------|--|-----------------------|-------------------------|
| Agence : ECF CERCA Rue des Grands Champs 41000 BLOIS | A B1 C1 C2 C3 D F G | | | 1 2 | A B C | | 1A 1B 2B 3 4 5 6 7 | Poste fixe Opt. Tel. |
| CDT : ECF CERCA Rue des Grands Champs 41000 BLOIS | | | | 1 2 | A B C | | 1A 1B 2B 3 4 5 6 7 | Poste fixe Opt. Tel. |
| CDT : ECF CERCA Rue de la Garbotière 41000 VILLEBAROU | A B1 C1 D F G | | | | | | | |

| | | | | | | | | |
|--|----------------------|--|---|-----|-------|--|-----------------------|-------------------------|
| Agence : ECF CERCA 11 rue des Orfèvres 44840 LES SORINIERES | A B1 C1 C2 C3 F G | | 1 | 1 2 | A B C | | 1A 1B 2B 3 4 5 6 7 | Poste fixe Opt. Tel. |
| CDT : ECF CERCA 11 rue des Orfèvres 44840 LES SORINIERES | A B1 C1 F G | | 1 | 1 2 | A B C | | 1A 1B 2B 3 5 7 | Poste fixe Opt. Tel. |

| | | | | | | | | |
|--|--|--|--|-----|-------|--|-----------------------|-------------------------|
| Agence : ECF CERCA ZA La Claverie 49070 SAINT LEGER DE LINIERES | | | | 1 2 | A B C | | 1A 1B 2B 3 4 5 6 7 | Poste fixe Opt. Tel. |
| CDT : ECF CERCA ZA La Claverie 49070 SAINT LEGER DE LINIERES | | | | 1 2 | A B C | | 1A 1B 2B 3 5 6 7 | Poste fixe Opt. Tel. |
| CDT : ECF CERCA 25 rue Gustave Fouillaron 49300 CHOLET | | | | 1 2 | | | 1A 1B 2B 3 5 6 7 | Poste fixe Opt. Tel. |

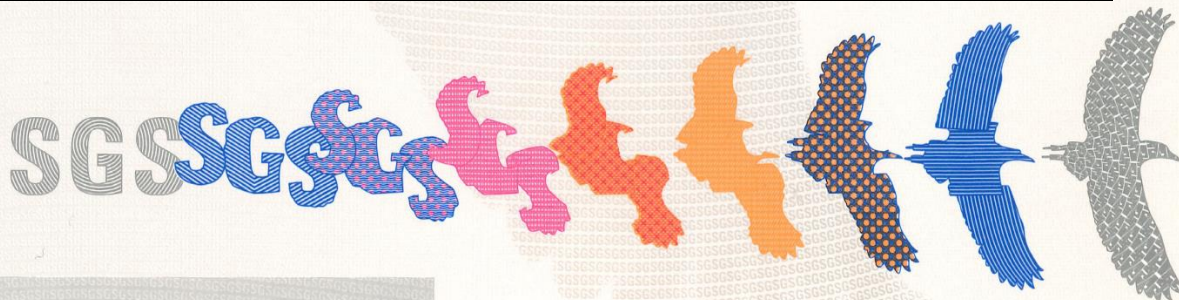



| Adresse | R482 | R483 | R484 | R485 | R486 | R487 | R489 | R490 |
|--|--------------------------|------|------|------|-------|------|-----------------------|-------------------------|
| Agence : ECF CERCA Z.A Les Moinards 86130 SAINT GEORGES LES BAILLARGEAUX | A B1 C1 C2 C3 D E F G | | | 1 2 | A B C | | 1A 1B 2B 3 4 5 6 7 | Poste fixe Opt. Tel. |
| CDT : ECF CERCA Z.A Les Moinards 86130 SAINT GEORGES LES BAILLARGEAUX | A B1 C1 C2 D E F G | | | 1 2 | A B C | | 1A 1B 2B 3 4 5 6 7 | Poste fixe Opt. Tel. |

| | | | | | | | | |
|--|------------------------|--|---|-----|-------|--|-----------------------|-------------------------|
| Agence : ECF CERCA Le Gué du Marchand 87570 RILHAC RANCON | A B1 C1 C2 C3 D F G | | 1 | 1 2 | A B C | | 1A 1B 2B 3 4 5 6 7 | Poste fixe Opt. Tel. |
| CDT : ECF CERCA Le Gué du Marchand 87570 RILHAC RANCON | A B1 C1 D F G | | | 1 2 | A B C | | 1A 1B 2B 3 4 5 6 7 | Poste fixe Opt. Tel. |
| CDT : ECF CERCA 45 rue Philippe Lebon 87280 LIMOGES | | | 1 | 1 2 | A B | | 1B 2B 3 5 6 7 | |

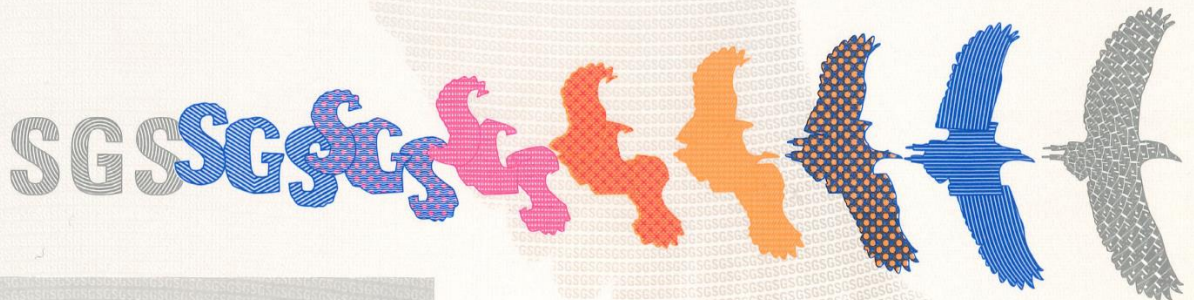

Liste des sites (agence(s) et centre(s) de déroulement de test) couverts par le certificat référencé ci-dessus :

| Adresse | R482 | R483 | R484 | R485 | R486 | R487 | R489 | R490 |
|---|--------------------------|------|------|------|-------|------|-----------------------|-------------------------|
| Agence : ECF COA RN 11 Route de la Mothe 79260 LA CRECHE | A B1 C1 C2 C3 D E F G | | | 1 2 | A B C | | 1A 1B 2B 3 4 5 6 7 | Poste fixe Opt. Tel. |
| CDT : ECF COA RN 11 Route de la Mothe 79260 LA CRECHE | A B1 C1 C2 D E F G | | | 1 2 | A B C | | 1A 1B 2B 3 4 5 6 7 | Poste fixe Opt. Tel. |



Liste des sites (agence(s) et centre(s) de déroulement de test) couverts par le certificat référencé ci-dessus :

| Adresse | R482 | R483 | R484 | R485 | R486 | R487 | R489 | R490 |
|---|------|------|------|------|------|------|-----------|-------------------------|
| Agence : ECF CESR 69 55 boulevard des droits de l'homme 69120 Vaulx en Velin | | | | 2 | | | 1A 1B 3 5 | Poste fixe Opt. Tel. |
| CDT : ECF CESR 69 55 boulevard des droits de l'homme 69120 Vaulx en Velin | | | | 2 | | | 1A 1B 3 5 | Poste fixe Opt. Tel. |

| Adresse | R482 | R483 | R484 | R485 | R486 | R487 | R489 | R490 |
|---|------|------|------|------|------|------|-----------|-------------------------|
| Agence : ECF ALIX FORMATION Les hautes Marthes, 90 rue nouvelle 26300 Alixan | | | | 2 | | | 1A 1B 3 5 | Poste fixe Opt. Tel. |
| CDT : ECF ALIX FORMATION Les hautes Marthes, 90 rue nouvelle 26300 Alixan | | | | 2 | | | 1A 1B 3 5 | Poste fixe Opt. Tel. |



Liste des sites (agence(s) et centre(s) de déroulement de test) couverts par le certificat référencé ci-dessus :

| Adresse | R482 | R483 | R484 | R485 | R486 | R487 | R489 | R490 |
|---|--------------------------|------|------|------|-------|------|-----------------------|-------------------------|
| Agence : ECF CESR FP 1 rue Thierry Sabine 33700 MERIGNAC | A B1 C1 C2 C3 D E F G | | | 1 2 | A B C | | 1A 1B 2B 3 4 5 6 7 | Poste fixe Opt. Tel. |
| CDT : ECF CESR FP 1 rue Thierry Sabine 33700 MERIGNAC | | | | 1 2 | | | 1A 1B 3 5 6 7 | |
| CDT : ECF CESR FP rue Thierry Sabine, LD Bellevue 33700 MERIGNAC (bis) | A B1 C1 C2 D E F G | | | | A B C | | | Poste fixe Opt. Tel. |

| | | | | | | | | |
|---|--------------------------|--|--|-----|-------|--|-----------------------|-------------------------|
| Agence : ECF CESR FP Le Perrier d'Aurière 24660 SANILHAC | A B1 C1 C2 C3 D E F G | | | 1 2 | A B C | | 1A 1B 2B 3 4 5 6 7 | Poste fixe Opt. Tel. |
| CDT : ECF CESR FP Le Perrier d'Aurière 24660 SANILHAC | A B1 C1 C2 D E F G | | | 1 2 | A B C | | 1A 1B 3 5 6 7 | Poste fixe Opt. Tel. |

| | | | | | | | | |
|--|--|--|--|--|-----|--|--|-------------------------|
| Agence : ECF CESR FP 206 avenue du Haut l'Evêque 33600 PESSAC | | | | | A B | | | Poste fixe Opt. Tel. |
| CDT : ECF CESR FP 206 avenue du Haut l'Evêque 33600 PESSAC | | | | | A B | | | Poste fixe Opt. Tel. |

| | | | | | | | | |
|--|--------------------------|--|--|-----|-------|--|-----------------------|-------------------------|
| Agence : ECF CESR FP 9045 Rue Normandie Niemen 64 121 SERRES-CASTET | A B1 C1 C2 C3 D E F G | | | 1 2 | A B C | | 1A 1B 2B 3 4 5 6 7 | Poste fixe Opt. Tel. |
| CDT : ECF CESR FP 9045 Rue Normandie Niemen 64 121 SERRES-CASTET | | | | 1 2 | A B C | | 1A 1B 3 5 6 7 | Poste fixe Opt. Tel. |
| CDT : ECF CESR FP Le Perrier d'Aurière 24660 SANILHAC | A B1 C1 C2 D E F G | | | 1 2 | A B C | | 1A 1B 3 5 6 7 | Poste fixe Opt. Tel. |



Liste des sites (agence(s) et centre(s) de déroulement de test) couverts par le certificat référencé ci-dessus :

| Adresse | R482 | R483 | R484 | R485 | R486 | R487 | R489 | R490 |
|--|------------------|------|------|------|------|------|---------------------|-------------------------|
| Agence : ECF CFR 620 route d'Albefeuille-Lagarde, 82000 MONTAUBAN | A B1 C1 D F G | | | 2 | B | | 1A 1B 2B 3 4 5 6 | Poste fixe Opt. Tel. |
| CDT : ECF CFR 620 route d'Albefeuille-Lagarde, 82000 MONTAUBAN | A B1 C1 D F G | | | 2 | B | | 1A 1B 3 5 | Poste fixe Opt. Tel. |



Liste des sites (agence(s) et centre(s) de déroulement de test) couverts par le certificat référencé ci-dessus :

| Adresse | R482 | R483 | R484 | R485 | R486 | R487 | R489 | R490 |
|---|--------------------|------|------|------|-------|------|---------------------|-------------------------|
| Agence : ECF CFT ZA de la Canardière Route Quehen 62360 ISQUES | A B1 C1 D E F G | | | 1 2 | A B C | | 1A 1B 2B 3 4 5 7 | Poste fixe Opt. Tel. |
| CDT : ECF CFT ZA de la Canardière Route Quehen 62360 ISQUES | A B1 C1 D E F G | | | 1 2 | A B C | | 1A 1B 3 5 7 | Poste fixe Opt. Tel. |

| | | | | | | | | |
|--|------------------|--|--|-----|-------|--|---------------------|-------------------------|
| Agence : ECF CFT Rue l'Abbé Grégoire - ZI de Repdyck 59760 GRAND SYNTHE | A B1 C1 D F G | | | 1 2 | A B C | | 1A 1B 2B 3 4 5 7 | Poste fixe Opt. Tel. |
| CDT : ECF CFT Rue l'Abbé Grégoire - ZI de Repdyck 59760 GRAND SYNTHE | A B1 C1 D F G | | | 1 2 | A B C | | 1A 1B 3 5 7 | Poste fixe Opt. Tel. |

| | | | | | | | | |
|---|------------------|--|--|-----|-------|--|---------------------|-------------------------|
| Agence : ECF CFT 1ère avenue, 1 rue du Port Fluvial 59211 SANTES | A B1 C1 D F G | | | 1 2 | A B C | | 1A 1B 2B 3 4 5 7 | Poste fixe Opt. Tel. |
| CDT : ECF CFT 1ère avenue, 1 rue du Port Fluvial 59211 SANTES | A B1 C1 D F G | | | 1 2 | A B C | | 1A 1B 3 5 7 | Poste fixe Opt. Tel. |

| | | | | | | | | |
|--|--------------------|--|--|-----|-------|--|---------------------|-------------------------|
| Agence : ECF CFT 20 Chemin du Grand Duc 62137 COULOGNE | A B1 C1 D E F G | | | 1 2 | A B C | | 1A 1B 2B 3 4 5 7 | Poste fixe Opt. Tel. |
| CDT : ECF CFT 20 Chemin du Grand Duc 62137 COULOGNE | | | | | | | | Poste fixe Opt. Tel. |
| CDT : ECF CFT ZA de la Canardière Route Quehen 62360 ISQUES | A B1 C1 D E F G | | | 1 2 | A B C | | 1A 1B 3 5 7 | Poste fixe Opt. Tel. |

| | | | | | | | | |
|---|------------------|--|--|-----|-------|--|---------------------|-------------------------|
| Agence : ECF CFT Rue du fond squain 62500 Saint Omer | A B1 C1 D F G | | | 1 2 | A B C | | 1A 1B 2B 3 4 5 7 | Poste fixe Opt. Tel. |
| CDT : ECF CFT Le Petit Quelwal Route de Watten 62370 RUMINGHEM | A B1 C1 F G | | | | | | | Poste fixe Opt. Tel. |
| CDT : ECF CFT Rue l'Abbé Grégoire - ZI de Repdyck 59760 GRAND SYNTHE | A B1 C1 D F G | | | 1 2 | A B C | | 1A 1B 3 5 7 | Poste fixe Opt. Tel. |



| Adresse | R482 | R483 | R484 | R485 | R486 | R487 | R489 | R490 |
|--|------------------|------|------|------|-------|------|---------------------|-------------------------|
| Agence : ECF CFT 753 Rue des Castelets ZA la Borne des Temps 2 80470 SAINT SAUVEUR | A B1 C1 D F G | | | 1 2 | A B C | | 1A 1B 2B 3 4 5 7 | Poste fixe Opt. Tel. |
| CDT : ECF CFT 753 Rue des Castelets ZA la Borne des Temps 2 80470 SAINT SAUVEUR | A B1 C1 D F G | | | 1 2 | A B C | | 1A 1B 3 5 7 | Poste fixe Opt. Tel. |



Liste des sites (agence(s) et centre(s) de déroulement de test) couverts par le certificat référencé ci-dessus :

| Adresse | R482 | R483 | R484 | R485 | R486 | R487 | R489 | R490 |
|---|--------------------------|------|------|------|-------|------|---------------------|-------------------------|
| Agence : ECF CHERRI ZI Nord rue Jacques Lieutaud 13200 ARLES | A B1 C1 C2 C3 D E F G | | | 1 2 | A B C | | 1A 1B 2B 3 4 5 6 | Poste fixe Opt. Tel. |
| CDT : ECF CHERRI ZI Nord rue Jacques Lieutaud 13200 ARLES | A B1 C1 D E F G | | | 1 2 | A B C | | 1A 1B 3 5 6 | Poste fixe Opt. Tel. |



Liste des sites (agence(s) et centre(s) de déroulement de test) couverts par le certificat référencé ci-dessus :

| Adresse | R482 | R483 | R484 | R485 | R486 | R487 | R489 | R490 |
|---|------------------|------|------|------|------|------|-------------------|-------------------------|
| Agence : ECF CONDUITE SECURITE PLUS 9 avenue de l'Aérodrome 66240 SAINT-ESTEVE | A B1 C1 D F G | | | 2 | A B | | 1A 1B 2B 3 5 7 | Poste fixe Opt. Tel. |
| CDT : ECF CONDUITE SECURITE PLUS 9 avenue de l'Aérodrome 66240 SAINT-ESTEVE | | | | 2 | A B | | 1A 1B 3 5 7 | Poste fixe Opt. Tel. |
| CDT : ECF CONDUITE SECURITE PLUS Chemin des tranchées 66240 SAINT-ESTEVE | A B1 C1 D F G | | | | | | | |



Liste des sites (agence(s) et centre(s) de déroulement de test) couverts par le certificat référencé ci-dessus :

| Adresse | R482 | R483 | R484 | R485 | R486 | R487 | R489 | R490 |
|---|-----------------------|------|------|------|-------|------|-----------------------|-------------------------|
| Agence : ECF COTARD FORMATION ZI Louis Delaporte 76370 ROUXMESNIL BOUTEILLES | A B1 C1 D E F G | | | 2 | A B C | | 1A 1B 2B 3 4 5 6 7 | Poste fixe Opt. Tel. |
| CDT : ECF COTARD FORMATION ZI Louis Delaporte, 76370 ROUXMESNIL BOUTEILLES | A B1 C1 D E F G | | | 2 | A B C | | 1A 1B 2B 3 5 7 | Poste fixe Opt. Tel. |

| | | | | | | | | |
|--|--------------------|--|--|---|-------|--|-----------------------|-------------------------|
| Agence : ECF COTARD FORMATION 2713 Boulevard Stalingrad 76120 LE GRAND QUEVILLY | A B1 C1 D E F G | | | 2 | A B C | | 1A 1B 2B 3 4 5 6 7 | Poste fixe Opt. Tel. |
| CDT : ECF COTARD FORMATION 2713 Boulevard Stalingrad 76120 LE GRAND QUEVILLY | | | | 2 | A B C | | 1A 1B 2B 3 5 7 | Poste fixe Opt. Tel. |
| CDT : ECF COTARD FORMATION 409 Rue des Sablons 76320 ST PIERRE LES ELBEUF | A B1 C1 D E F G | | | | | | | |



Liste des sites (agence(s) et centre(s) de déroulement de test) couverts par le certificat référencé ci-dessus :

| Adresse | R482 | R483 | R484 | R485 | R486 | R487 | R489 | R490 |
|--|-----------------------|------|------|------|-------|------|-----------------------|-------------------------|
| Agence : ECF COTARD ENTREPRISE ZI Louis Delaporte 76370 ROUXMESNIL BOUTEILLES | A B1 C1 D E F G | | | 2 | A B C | | 1A 1B 2B 3 4 5 6 7 | Poste fixe Opt. Tel. |
| CDT : ECF COTARD ENTREPRISE ZI Louis Delaporte, 76370 ROUXMESNIL BOUTEILLES | A B1 C1 D E F G | | | 2 | A B C | | 1A 1B 2B 3 5 7 | Poste fixe Opt. Tel. |

| | | | | | | | | |
|--|---------------------|--|--|---|-------|--|-----------------------|-------------------------|
| Agence : ECF COTARD ENTREPRISE 128Q avenue Aristide Briand 27930 GRAVIGNY | A B1 C1 D F G | | | 2 | A B C | | 1A 1B 2B 3 4 5 6 7 | Poste fixe Opt. Tel. |
| CDT : ECF COTARD ENTREPRISE 128Q avenue Aristide Briand 27930 GRAVIGNY | A B1 C1 D F G | | | | | | | Poste fixe Opt. Tel. |
| CDT : ECF COTARD ENTREPRISE 811 Rue Cocherel 27000 Evreux | | | | 2 | A B C | | 1A 1B 2B 3 5 7 | |

| | | | | | | | | |
|---|--------------------|--|--|---|-------|--|-----------------------|-------------------------|
| Agence : ECF COTARD ENTREPRISE 2713 Boulevard Stalingrad 76120 LE GRAND QUEVILLY | A B1 C1 D E F G | | | 2 | A B C | | 1A 1B 2B 3 4 5 6 7 | Poste fixe Opt. Tel. |
| CDT : ECF COTARD ENTREPRISE 2713 Boulevard Stalingrad 76120 LE GRAND QUEVILLY | | | | 2 | A B C | | 1A 1B 2B 3 5 7 | Poste fixe Opt. Tel. |
| CDT : ECF COTARD ENTREPRISE 409 Rue des Sablons 76320 ST PIERRE LES ELBEUF | A B1 C1 D E F G | | | | | | | |

| | | | | | | | | |
|--|---------------------|--|--|---|-------|--|-----------------------|-------------------------|
| Agence : ECF COTARD ENTREPRISE 1700 rue des potiers Parc d'activités du Château 76170 MELAMARE | A B1 C1 D F G | | | 2 | A B C | | 1A 1B 2B 3 4 5 6 7 | Poste fixe Opt. Tel. |
| CDT : ECF COTARD ENTREPRISE 1700 rue des potiers Parc d'activités du Château 76170 MELAMARE | A B1 C1 D F G | | | 2 | A B C | | 1A 1B 2B 3 5 7 | Poste fixe Opt. Tel. |



Liste des sites (agence(s) et centre(s) de déroulement de test) couverts par le certificat référencé ci-dessus :

| Adresse | R482 | R483 | R484 | R485 | R486 | R487 | R489 | R490 |
|--|---------------------|------|------|------|------|------|-----------|-------------------------|
| Agence : ECF FTGR 166 impasse du Miral 12160 MANHAC | A B1 C1 D F G | | | 2 | B | | 1B 3 5 | Poste fixe Opt. Tel. |
| CDT : ECF FTGR 166 impasse du Miral 12160 MANHAC | A B1 C1 D F G | | | 2 | B | | 1B 3 5 | Poste fixe Opt. Tel. |
| CDT : ECF FTGR 241 Rue de Sayouse ZI Les Fialets 12100 MILLAU | | | | 2 | B | | 1B 3 5 | Poste fixe Opt. Tel. |

| | | | | | | | | |
|---|---------------------|--|--|---|---|--|-----------|-------------------------|
| Agence : ECF FTGR ZA de Lissaure 46230 LALBENQUE | A B1 C1 D F G | | | 2 | B | | 1B 3 5 | Poste fixe Opt. Tel. |
| CDT : ECF FTGR ZA de Lissaure 46230 LALBENQUE | A B1 C1 D F G | | | 2 | B | | 1B 3 5 | Poste fixe Opt. Tel. |

| | | | | | | | | |
|---|---------------------|--|--|---|---|--|-----------|-------------------------|
| Agence : ECF FTGR 41 rue André Ampère 81000 ALBI | A B1 C1 D F G | | | 2 | B | | 1B 3 5 | Poste fixe Opt. Tel. |
| CDT : ECF FTGR 41 rue André Ampère 81000 ALBI | A B1 C1 D F G | | | 2 | B | | 1B 3 5 | Poste fixe Opt. Tel. |

| | | | | | | | | |
|--|---------------------|--|--|---|---|--|-----------|-------------------------|
| Agence : ECF FTGR 19 rue Melou 81100 CASTRES | A B1 C1 D F G | | | 2 | B | | 1B 3 5 | Poste fixe Opt. Tel. |
| CDT : ECF FTGR Plaine de Labescou ZI Montreuil 81100 CASTRES | A B1 C1 D F G | | | 2 | B | | 1B 3 5 | Poste fixe Opt. Tel. |



Liste des sites (agence(s) et centre(s) de déroulement de test) couverts par le certificat référencé ci-dessus

| Adresse | R482 | R483 | R484 | R485 | R486 | R487 | R489 | R490 |
|--|------|------|------|------|------|------|----------------|-------------------------|
| Agence : ECF LEGON FORMATION 954 route de Chatelet 74800 CORNIER | | | | 2 | B | | 1A 1B 3 5 6 | Poste fixe Opt. Tel. |
| CDT : ECF LEGON FORMATION 954 route de Chatelet 74800 CORNIER | | | | 2 | B | | 1A 1B 3 5 6 | Poste fixe Opt. Tel. |
| CDT : ECF LEGON FORMATION 90 rue nouvelle, Les hautes Marthes 26300 ALIXAN | | | | | | | 1A 1B 3 5 | Poste fixe Opt. Tel. |
| CDT : ECF LEGON FORMATION 55 boulevard des droits de l'homme 69120 Vaulx-en-Velin | | | | | | | 1A 1B 3 5 | Poste fixe Opt. Tel. |



Liste des sites (agence(s) et centre(s) de déroulement de test) couverts par le certificat référencé ci-dessus :

| Adresse | R482 | R483 | R484 | R485 | R486 | R487 | R489 | R490 |
|--|-----------------------------|------|------|------|-------|------|-----------------------|-------------------------|
| Agence : PASSEPORT PREVENTION 3 Rue des Vosges 54122 Flin | A B1 C1 C2 C3 D E F G | | 1 | 1 2 | A B C | 1 3 | 1A 1B 2B 3 4 5 6 7 | Poste fixe Opt. Tel. |
| CDT : ECF CERFC LLERENA 14 rue de l'ingénieur Bertin 21600 LONGVIC | | | | 1 2 | A B C | | 1A 1B 2B 3 5 6 7 | Poste fixe Opt. Tel. |
| CDT : ECF CERFC LLERENA ZI de Chamaudin - rue des Cordiers 25320 CHEMAUDIN | | | | 1 2 | A B C | | 1A 1B 2B 3 5 6 7 | Poste fixe Opt. Tel. |
| CDT : ECF CERFC LLERENA ZAC du Parc de Haye Rue des Frères 54840 VELAIN EN HAYE | | | | 1 2 | A B C | | 1A 1B 2B 3 4 5 6 7 | Poste fixe Opt. Tel. |
| CDT : ECF CERFC LLERENA ZI les Jonquières 57365 ENNERY | | | | | A B C | | | |
| CDT : ECF CERFC LLERENA ZI Rue Raymond Morin 57400 SARREBOURG | | | | 1 2 | A B C | | 1A 1B 2B 3 5 6 7 | Poste fixe Opt. Tel. |
| CDT : ECF CERFC LLERENA 12 rue de Saint Nazaire 67100 STRASBOURG | | | 1 | 1 2 | A B C | | 1A 1B 2B 3 4 5 6 7 | Poste fixe Opt. Tel. |
| CDT : ECF CERFC LLERENA Rue de Boulogne 67100 STRASBOURG | A B1 C1 C2 C3 D E F G | | | | | 1 3 | | Poste fixe Opt. Tel. |
| CDT : ECF CERFC LLERENA Route du Rhin 67240 KALTENHOUSE | | | 1 | 1 2 | A B C | | 1A 1B 2B 3 5 6 7 | Poste fixe Opt. Tel. |
| CDT : ECF CERFC LLERENA 8 grand chemin de Sausheim 68110 ILLZACH | A B1 C1 D F G | | | 1 2 | A B C | | 1A 1B 2B 3 5 6 7 | Poste fixe Opt. Tel. |
| CDT : ECF CERFC LLERENA ZI Les Jonquières Rue Louis Blériot 57640 ARGANCY | | | 1 | 1 2 | | | 1A 1B 2B 3 5 6 7 | Poste fixe Opt. Tel. |
| CDT : ECF CERFC LLERENA Rue des frères Peugeot 68127 SAINTE CROIX EN PLAINE | | | 1 | 1 2 | A B C | | 1A 1B 2B 3 5 6 7 | Poste fixe Opt. Tel. |
| CDT : ECF CERFC LLERENA 30 Rue Ampères 67120 Duttlenheim | | | 1 | 1 2 | A B C | | 1A 1B 2B 3 4 5 6 7 | Poste fixe Opt. Tel. |

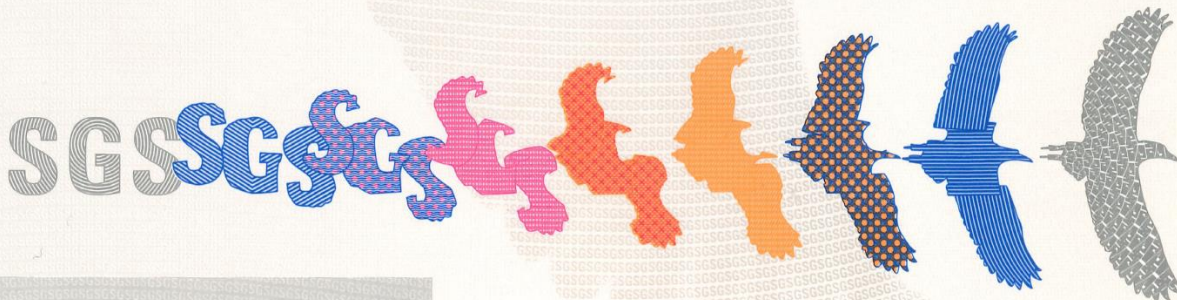

| Adresse | R482 | R483 | R484 | R485 | R486 | R487 | R489 | R490 |
|---|------------------------|------|------|------|-------|------|-----------------------|-------------------------|
| CDT : PASSEPORT PREVENTION 8 rue Joseph Cugnot 51430 Tinquieux | A B1 C1 C2 C3 D F G | | | 1 2 | A B C | | 1A 1B 2B 3 4 5 6 7 | Poste fixe Opt. Tel. |
| CDT : PASSEPORT PREVENTION Zone d'activité HELLIEULE Rue Pierre Mendès France 288100 Saint Dié des Vosges | | | | 1 2 | | | 1A 1B 2B 3 5 6 7 | Poste fixe Opt. Tel. |
| CDT : ECF CERFC LLERENA 450 Rue du Champs Moyen 54710 Fléville-Devant-Nancy | A B1 C1 C2 C3 D F G | | | | | | | Poste fixe Opt. Tel. |

| | | | | | | | | |
|--|--|--|--|-----|-------|--|-----------------------|-------------------------|
| Agence : ECF CERFC LLERENA 14 rue de l'ingénieur Bertin 21600 LONGVIC | | | | 1 2 | A B C | | 1A 1B 2B 3 4 5 6 7 | Poste fixe Opt. Tel. |
| CDT : ECF CERFC LLERENA 14 rue de l'ingénieur Bertin 21600 LONGVIC | | | | 1 2 | A B C | | 1A 1B 2B 3 5 6 7 | Poste fixe Opt. Tel. |

| | | | | | | | | |
|--|--|--|--|-----|-------|--|-----------------------|-------------------------|
| Agence : ECF CERFC LLERENA ZI de Chamaudin - rue des Cordiers 25320 CHEMAUDIN | | | | 1 2 | A B C | | 1A 1B 2B 3 4 5 6 7 | Poste fixe Opt. Tel. |
| CDT : ECF CERFC LLERENA ZI de Chamaudin - rue des Cordiers 25320 CHEMAUDIN | | | | 1 2 | A B C | | 1A 1B 2B 3 5 6 7 | Poste fixe Opt. Tel. |

| | | | | | | | | |
|---|--|--|--|-----|-------|--|-----------------------|-------------------------|
| Agence : ECF CERFC LLERENA ZAC du Parc de Haye Rue des Frères 54840 VELAIN EN HAYE | | | | 1 2 | A B C | | 1A 1B 2B 3 4 5 6 7 | Poste fixe Opt. Tel. |
| CDT : ECF CERFC LLERENA ZAC du Parc de Haye Rue des Frères 54840 VELAIN EN HAYE | | | | 1 2 | A B C | | 1A 1B 2B 3 4 5 6 7 | Poste fixe Opt. Tel. |



| Adresse | R482 | R483 | R484 | R485 | R486 | R487 | R489 | R490 |
|--|------|------|------|------|-------|------|-----------------------|-------------------------|
| Agence : ECF CERFC LLERENA ZI les Jonquières 57365 ENNERY | | | 1 | 12 | A B C | | 1A 1B 2B 3 4 5 6 7 | Poste fixe Opt. Tel. |
| CDT : ECF CERFC LLERENA ZI les Jonquières 57365 ENNERY | | | | | A B C | | | |
| CDT : ECF CERFC LLERENA ZI Les Jonquières Rue Louis Blériot 57640 ARGANCY | | | 1 | 12 | | | 1A 1B 2B 3 5 6 7 | Poste fixe Opt. Tel. |

| | | | | | | | | |
|---|--|--|--|----|-------|--|-----------------------|-------------------------|
| Agence : ECF CERFC LLERENA ZI Rue Raymond Morin 57400 SARREBOURG | | | | 12 | A B C | | 1A 1B 2B 3 4 5 6 7 | Poste fixe Opt. Tel. |
| CDT : ECF CERFC LLERENA ZI Rue Raymond Morin 57400 SARREBOURG | | | | 12 | A B C | | 1A 1B 2B 3 5 6 7 | Poste fixe Opt. Tel. |

| | | | | | | | | |
|--|--|--|---|----|-------|--|-----------------------|-------------------------|
| Agence : ECF CERFC LLERENA 12 rue de Saint Nazaire 67100 STRASBOURG | | | 1 | 12 | A B C | | 1A 1B 2B 3 4 5 6 7 | Poste fixe Opt. Tel. |
| CDT : ECF CERFC LLERENA 12 rue de Saint Nazaire 67100 STRASBOURG | | | 1 | 12 | A B C | | 1A 1B 2B 3 4 5 6 7 | Poste fixe Opt. Tel. |

| | | | | | | | | |
|--|-----------------------------|---|--|--|--|----|--|-------------------------|
| Agence : ECF CERFC LLERENA Rue de Boulogne 67100 STRASBOURG | A B1 C1 C2 C3 D E F G | B | | | | 13 | | Poste fixe Opt. Tel. |
| CDT : ECF CERFC LLERENA Rue de Boulogne 67100 STRASBOURG | A B1 C1 C2 C3 D E F G | B | | | | 13 | | Poste fixe Opt. Tel. |

| | | | | | | | | |
|---|--|--|---|----|-------|--|-----------------------|-------------------------|
| Agence : ECF CERFC LLERENA Route du Rhin 67240 KALTENHOUSE | | | 1 | 12 | A B C | | 1A 1B 2B 3 4 5 6 7 | Poste fixe Opt. Tel. |
| CDT : ECF CERFC LLERENA Route du Rhin 67240 KALTENHOUSE | | | 1 | 12 | A B C | | 1A 1B 2B 3 5 6 7 | Poste fixe Opt. Tel. |





| | | | | | | | | |
|--|---------------------|--|--|----|-------|--|-----------------------|-------------------------|
| Agence : ECF CERFC LLERENA 8 grand chemin de Sausheim 68110 ILLZACH | A B1 C1 D F G | | | 12 | A B C | | 1A 1B 2B 3 4 5 6 7 | Poste fixe Opt. Tel. |
| CDT : ECF CERFC LLERENA 8 grand chemin de Sausheim 68110 ILLZACH | A B1 C1 D F G | | | 12 | A B C | | 1A 1B 2B 3 5 6 7 | Poste fixe Opt. Tel. |

| Adresse | R482 | R483 | R484 | R485 | R486 | R487 | R489 | R490 |
|---|------|------|------|------|-------|------|-----------------------|-------------------------|
| Agence : ECF CERFC LLERENA Rue des frères Peugeot 68127 SAINTE CROIX EN PLAINE | | | 1 | 12 | A B C | | 1A 1B 2B 3 4 5 6 7 | Poste fixe Opt. Tel. |
| CDT : ECF CERFC LLERENA Rue des frères Peugeot 68127 SAINTE CROIX EN PLAINE | | | 1 | 12 | A B C | | 1A 1B 2B 3 5 6 7 | Poste fixe Opt. Tel. |

| | | | | | | | | |
|--|--|--|---|----|-------|--|-----------------------|-------------------------|
| Agence : ECF CERFC LLERENA 30 Rue Ampères 67120 Duttlenheim | | | 1 | 12 | A B C | | 1A 1B 2B 3 4 5 6 7 | Poste fixe Opt. Tel. |
| CDT : ECF CERFC LLERENA 30 Rue Ampères 67120 Duttlenheim | | | 1 | 12 | A B C | | 1A 1B 2B 3 4 5 6 7 | Poste fixe Opt. Tel. |

| | | | | | | | | |
|---|------------------------|--|--|----|-------|--|-----------------------|-------------------------|
| Agence : PASSEPORT PREVENTION 8 rue Joseph Cugnot 51430 Tinquoux | A B1 C1 C2 C3 D F G | | | 12 | A B C | | 1A 1B 2B 3 4 5 6 7 | Poste fixe Opt. Tel. |
| CDT : PASSEPORT PREVENTION 8 rue Joseph Cugnot 51430 Tinquoux | A B1 C1 C2 C3 D F G | | | 12 | A B C | | 1A 1B 2B 3 4 5 6 7 | Poste fixe Opt. Tel. |

| | | | | | | | | |
|---|--|--|--|----|--|--|-----------------------|-------------------------|
| Agence : PASSEPORT PREVENTION Zone d'activité HELLIEULE 288100 Saint Dié des Vosges | | | | 12 | | | 1A 1B 2B 3 4 5 6 7 | Poste fixe Opt. Tel. |
| CDT : PASSEPORT PREVENTION Zone d'activité HELLIEULE Rue Pierre Mendès France 288100 Saint Dié des Vosges | | | | 12 | | | 1A 1B 2B 3 5 6 7 | Poste fixe Opt. Tel. |



Liste des sites (agence(s) et centre(s) de déroulement de test) couverts par le certificat référencé ci-dessus :

| Adresse | R482 | R483 | R484 | R485 | R486 | R487 | R489 | R490 |
|---|------------------------|------|------|------|-------|------|-----------------------|-------------------------|
| Agence : ECF MENDIBOURE FORMATION ZI Saint-Etienne 64100 BAYONNE | A B1 C1 C2 D F G | | | 1 2 | A B C | | 1A 1B 2B 3 4 5 6 7 | Poste fixe Opt. Tel. |
| CDT : ECF MENDIBOURE FORMATION ZI Saint-Etienne 64100 BAYONNE | | | | 1 2 | A.B C | | 1A 1B 2B 3 5 7 | Poste fixe Opt. Tel. |
| CDT : ECF MENDIBOURE FORMATION 164 avenue de Navarre 64100 BAYONNE | A B1 C1 D F G | | | | B C | | | Poste fixe Opt. Tel. |

| | | | | | | | | |
|--|------------------------|--|--|-----|-----|--|-----------------------|-------------------------|
| Agence : ECF MENDIBOURE FORMATION 574c chemin Mesturon 40990 SAINT PAUL LES DAX | A B1 C1 C2 D F G | | | 1 2 | B C | | 1A 1B 2B 3 4 5 6 7 | Poste fixe Opt. Tel. |
| CDT : ECF MENDIBOURE FORMATION 574c chemin Mesturon 40990 SAINT PAUL LES DAX | A B1 C1 D F G | | | 1 2 | B C | | 1A 1B 3 5 7 | Poste fixe Opt. Tel. |



Liste des sites (agence(s) et centre(s) de déroulement de test) couverts par le certificat référencé ci-dessus :

| Adresse | R482 | R483 | R484 | R485 | R486 | R487 | R489 | R490 |
|---|------|------|------|------|------|------|-----------------------|-------------------------|
| Agence : ECF ROISSY FORMATION Rue clément adler 77230 DAMMARTIN EN GOELE | | | | 1 2 | | | 1A 1B 2B 3 4 5 6 7 | Poste fixe Opt. Tel. |
| CDT : ECF ROISSY FORMATION Rue Clément Ader 77230 DAMMARTIN EN GOELE | | | | 1 2 | | | 1A 1B 2B 3 4 5 6 7 | Poste fixe Opt. Tel. |

| | | | | | | | | |
|--|--|--|--|-----|--|--|-----------------------|--|
| Agence : ECF ROISSY FORMATION 85 avenue de Neuilly 94120 FONTENAY SOUS BOIS | | | | 1 2 | | | 1A 1B 2B 3 4 5 6 7 | |
| CDT : ECF ROISSY FORMATION 85 avenue de Neuilly 94120 FONTENAY SOUS BOIS | | | | 1 2 | | | 1A 1B 3 5 | |



Liste des sites (agence(s) et centre(s) de déroulement de test) couverts par le certificat référencé ci-dessus :

| Adresse | R482 | R483 | R484 | R485 | R486 | R487 | R489 | R490 |
|--|------|------|------|------|------|------|-----------------------|-------------------------|
| Agence : ECF PARIS SUD Formation Rue clément adler 77230 DAMMARTIN EN GOELE | | | | 1 2 | | | 1A 1B 2B 3 4 5 6 7 | Poste fixe Opt. Tel. |
| CDT : ECF PARIS SUD Formation Rue Clément Ader 77230 DAMMARTIN EN GOELE | | | | 1 2 | | | 1A 1B 2B 3 4 5 6 7 | Poste fixe Opt. Tel. |

| | | | | | | | | |
|---|--|--|--|-----|--|--|-----------------------|--|
| Agence : ECF PARIS SUD Formation 85 avenue de Neuilly 94120 FONTENAY SOUS BOIS | | | | 1 2 | | | 1A 1B 2B 3 4 5 6 7 | |
| CDT : ECF PARIS SUD Formation 85 avenue de Neuilly 94120 FONTENAY SOUS BOIS | | | | 1 2 | | | 1A 1B 3 5 | |



Liste des sites (agence(s) et centre(s) de déroulement de test) couverts par le certificat référencé ci-dessus :

| Adresse | R482 | R483 | R484 | R485 | R486 | R487 | R489 | R490 |
|--|---------------------------|------|------|------|------|------|--------------------|-------------------------|
| Agence : ECF SAS ROGER ROUDAUT ZA La Croix des Maltotiers 29401 LANDIVISIAU | A B1 C1 C2 C3 D F G | | | 1 2 | B C | | 1A 1B 3 4 5 6 7 | Poste fixe Opt. Tel. |
| CDT : ECF SAS ROGER ROUDAUT ZA La Croix des Maltotiers 29401 LANDIVISIAU | A B1 C1 D F G | | | 1 2 | B C | | 1A 1B 3 5 7 | Poste fixe Opt. Tel. |

| | | | | | | | | |
|---|---------------------------|--|--|-----|-----|--|--------------------|-------------------------|
| Agence : ECF SAS ROGER ROUDAUT ZI de Troyalac'h, BP 90029 7 rue Jean Baptiste Godin 29563 QUIMPER | A B1 C1 C2 C3 D F G | | | 1 2 | B C | | 1A 1B 3 4 5 6 7 | Poste fixe Opt. Tel. |
| CDT : ECF SAS ROGER ROUDAUT ZI de Troyalac'h, BP 90029 7 rue Jean Baptiste Godin 29563 QUIMPER | | | | 1 2 | | | 1A 1B 3 5 7 | |
| CDT : ECF SAS ROGER ROUDAUT 1 route de la chapelle du Dréau ZI de Troyalac'h 29170 SAINT EVARZEC | A B1 C1 D F G | | | | B C | | | Poste fixe Opt. Tel. |

| | | | | | | | | |
|--|---------------------------|--|--|-----|-----|--|--------------------|-------------------------|
| Agence : ECF SAS ROGER ROUDAUT 15 rue Albert Einstein-Zone du Parco 56700 HENNEBONT | A B1 C1 C2 C3 D F G | | | 1 2 | B C | | 1A 1B 3 4 5 6 7 | Poste fixe Opt. Tel. |
| CDT : ECF SAS ROGER ROUDAUT 15 rue Albert Einstein-Zone du Parco 56700 HENNEBONT | A B1 C1 D F G | | | 1 2 | B C | | 1A 1B 3 5 7 | Poste fixe Opt. Tel. |

| | | | | | | | | |
|--|---------------------------|--|--|-----|-----|--|--------------------|-------------------------|
| Agence : ECF SAS ROGER ROUDAUT ZI du PRAT 10 rue du général Baron Fabre 56000 VANNES | A B1 C1 C2 C3 D F G | | | 1 2 | B C | | 1A 1B 3 4 5 6 7 | Poste fixe Opt. Tel. |
| CDT : ECF SAS ROGER ROUDAUT ZI du PRAT 10 rue du général Baron Fabre 56000 VANNES | | | | 1 2 | | | 1A 1B 3 5 7 | Poste fixe Opt. Tel. |
| CDT : ECF SAS ROGER ROUDAUT 15 rue Albert Einstein-Zone du Parco 56700 HENNEBONT | A B1 C1 D F G | | | | B C | | | Poste fixe Opt. Tel. |





| Adresse | R482 | R483 | R484 | R485 | R486 | R487 | R489 | R490 |
|--|---------------------------|------|------|------|------|------|--------------------|-------------------------|
| Agence : ECF SAS ROGER ROUDAUT 245 Route de Frouthen 29490 GUIPAVAS | A B1 C1 C2 C3 D F G | | | 1 2 | B C | | 1A 1B 3 4 5 6 7 | Poste fixe Opt. Tel. |
| CDT : ECF SAS ROGER ROUDAUT 245 Route de Frouthen 29490 GUIPAVAS | | | | 1 2 | | | 1A 1B 3 5 7 | |
| CDT : ECF SAS ROGER ROUDAUT 8 rue Becquerel-ZI de Kergaradec 29850 GOUESNOU | A B1 C1 D F G | | | | B C | | | Poste fixe Opt. Tel. |



Ce document est émis par SGS conformément à ses conditions générales de Certification accessibles www.sgs.com/terms_and_conditions.htm. Nous attirons votre attention sur les clauses de limitation de responsabilité, d'indemnisation et de compétence judiciaire figurant dans nos conditions générales de service. L'authenticité de ce document peut être vérifiée sur http://www.sgs.com/certified_clients.htm. Toute modification non autorisée, altération ou falsification du contenu ou de la forme du présent document est illégale et les contrevenants sont passibles de toutes poursuites prévues par la loi.

SGS ICS
 29, avenue Aristide Briand - 94111 Arcueil Cedex
 t +33 (0)1 41 24 86 54 f +33 (0)1 41 24 89 96 www.sgs.com

NB : Ce certificat reste la propriété de SGS ICS. Il doit lui être restitué en cas de suspension ou de retrait

Liste des sites (agence(s) et centre(s) de déroulement de test) couverts par le certificat référencé ci-dessus :

| Adresse | R482 | R483 | R484 | R485 | R486 | R487 | R489 | R490 |
|---|------|------|------|------|------|------|-----------------------|-------------------------|
| Agence : ECF SACAREAU 8 chemin de l'Echut ZI en Jacca 31770 COLOMIERS | | | | | | | 1A 1B 2B 3 4 5 6 7 | Poste fixe Opt. Tel. |
| CDT : ECF SACAREAU 17 chemin de l'Echut ZI en Jacca 31770 COLOMIERS | | | | | | | 1A 1B 3 5 7 | Poste fixe Opt. Tel. |



Liste des sites (agence(s) et centre(s) de déroulement de test) couverts par le certificat référencé ci-dessus :

| Adresse | R482 | R483 | R484 | R485 | R486 | R487 | R489 | R490 |
|--|---------------------------|------|------|------|-------|------|-----------------------|-------------------------|
| Agence : ECF SUD PREVENTION SECURITE Bât U2, 135 Avenue Pierre Sépard 84000 AVIGNON | A B1 C1 C2 C3 D F G | | | 1 2 | A B C | | 1A 1B 2B 3 4 5 6 7 | Poste fixe Opt. Tel. |
| CDT : ECF SUD PREVENTION SECURITE Bât U2, 135 Avenue Pierre Sépard 84000 AVIGNON | | | | | A B C | | | Poste fixe Opt. Tel. |
| CDT : ECF SUD PREVENTION SECURITE 285 Rue Gallias 84000 AVIGNON | A B1 C1 D F G | | | 1 2 | A B C | | 1A 1B 2B 3 4 5 6 7 | Poste fixe Opt. Tel. |

| | | | | | | | | |
|---|---------------------------|--|--|-----|-------|--|-----------------------|-------------------------|
| Agence : ECF SUD PREVENTION SECURITE 19 rue Henri et Antoine MAURRAS 13016 MARSEILLE | A B1 C1 C2 C3 D F G | | | 1 2 | A B C | | 1A 1B 2B 3 4 5 6 7 | Poste fixe Opt. Tel. |
| CDT : ECF SUD PREVENTION SECURITE ZI des Estroublans 57 Bd de l'Europe 13127 VITROLLES | | | | 1 2 | A B C | | 1A 1B 2B 3 4 5 6 7 | Poste fixe Opt. Tel. |
| CDT : ECF SUD PREVENTION SECURITE Parc d'Activités les Jonquiers 13170 LES PENNES MIRABEAU | A B1 C1 D F G | | | | | | | Poste fixe Opt. Tel. |
| CDT : ECF SUD PREVENTION SECURITE 2225 chemin de St Pierre 13400 AUBAGNE | | | | | | | | Poste fixe Opt. Tel. |

| | | | | | | | | |
|---|---------------------------|--|--|-----|-------|--|-----------------------|-------------------------|
| Agence : ECF SUD PREVENTION SECURITE Avenue des martyrs de la résistance 83170 Brignoles | A B1 C1 C2 C3 D F G | | | 1 2 | A B C | | 1A 1B 2B 3 4 5 6 7 | Poste fixe Opt. Tel. |
| CDT : ECF SUD PREVENTION SECURITE ZI des Consacs Boulevard Bernard Long 83170 BRIGNOLES | | | | 1 2 | A B C | | 1A 1B 2B 3 4 5 6 7 | Poste fixe Opt. Tel. |
| CDT : ECF SUD PREVENTION SECURITE Chemin de CANDELON 83170 BRIGNOLES | A B1 C1 D F G | | | | | | | Poste fixe Opt. Tel. |
| CDT : ECF SUD PREVENTION SECURITE 230 bld de Bazeuille 83480 PUGET SUR ARGENS | A B1 C1 F G | | | | A B | | | |



| Adresse | R482 | R483 | R484 | R485 | R486 | R487 | R489 | R490 |
|--|---------------------------|------|------|------|-------|------|-----------------------|-------------------------|
| Agence : ECF SUD PREVENTION SECURITE Immeuble le Lydien, 6 rue de Valserrès 0500 Gap | A B1 C1 C2 C3 D F G | | | 1 2 | A B C | | 1A 1B 2B 3 4 5 6 7 | Poste fixe Opt. Tel. |
| CDT : ECF SUD PREVENTION SECURITE ZA le Sarruchet 05230 Montgardin | A B1 C1 C2 C3 D F G | | | 1 2 | A B C | | 1A 1B 2B 3 4 5 6 7 | Poste fixe Opt. Tel. |

| | | | | | | | | |
|---|---------------------------|--|--|-----|-------|--|-----------------------|-------------------------|
| Agence : ECF SUD PREVENTION SECURITE Immeuble Arenice, 455 promenade des anglais 06200 Nice | A B1 C1 C2 C3 D F G | | | 1 2 | A B C | | 1A 1B 2B 3 4 5 6 7 | Poste fixe Opt. Tel. |
| CDT : ECF SUD PREVENTION SECURITE 22 Boulevard des Jardiniers 06200 NICE | | | | 1 2 | A B C | | 1A 1B 2B 3 4 5 6 7 | Poste fixe Opt. Tel. |
| CDT : ECF SUD PREVENTION SECURITE Chemin de ISCLES, 06700 Saint Laurent du Var | A B1 C1 C2 C3 D F G | | | | | | | |

| | | | | | | | | |
|--|---------------------------|--|--|-----|-------|--|-----------------------|-------------------------|
| Agence : ECF SUD PREVENTION SECURITE Chemin bassaquet 83140 SIX-FOURS LES PLAGES | A B1 C1 C2 C3 D F G | | | 1 2 | A B C | | 1A 1B 2B 3 4 5 6 7 | Poste fixe Opt. Tel. |
| CDT : ECF SUD PREVENTION SECURITE 44 rue du Revest des Eaux 83140 SIX-FOURS LES PLAGES | | | | 1 2 | A B C | | 1A 1B 2B 3 4 5 6 7 | Poste fixe Opt. Tel. |
| CDT : ECF SUD PREVENTION SECURITE 422 Avenue Robert Brun Camp Laurent 83500 LA SEYNE SUR MER | A B1 C1 D F G | | | | | | | |
| CDT : ECF SUD PREVENTION SECURITE 373 chemin de l'Estagnol 83260 LA CRAU | A B1 C1 D F G | | | | | | | |



Liste des sites (agence(s) et centre(s) de déroulement de test) couverts par le certificat référencé ci-dessus :

| Adresse | R482 | R483 | R484 | R485 | R486 | R487 | R489 | R490 |
|---|---------------------------|------|------|------|-------|------|-----------------------|-------------------------|
| Agence : ECF SPS ENTREPRISE Bât U2, 135 Avenue Pierre Sépard 84000 AVIGNON | A B1 C1 C2 C3 D F G | | | 1 2 | A B C | | 1A 1B 2B 3 4 5 6 7 | Poste fixe Opt. Tel. |
| CDT : ECF SPS ENTREPRISE Bât U2, 135 Avenue Pierre Sépard 84000 AVIGNON | | | | | A B C | | | Poste fixe Opt. Tel. |
| CDT : ECF SPS ENTREPRISE 285 Rue Gallias 84000 AVIGNON | A B1 C1 D F G | | | 1 2 | A B C | | 1A 1B 2B 3 4 5 6 7 | Poste fixe Opt. Tel. |

| | | | | | | | | |
|--|---------------------------|--|--|-----|-------|--|-----------------------|-------------------------|
| Agence : ECF SPS ENTREPRISE 19 rue Henri et Antoine MAURRAS 13016 MARSEILLE | A B1 C1 C2 C3 D F G | | | 1 2 | A B C | | 1A 1B 2B 3 4 5 6 7 | Poste fixe Opt. Tel. |
| CDT : ECF SPS ENTREPRISE ZI des Estroublans 57 Bd de l'Europe 13127 VITROLLES | | | | 1 2 | A B C | | 1A 1B 2B 3 4 5 6 7 | Poste fixe Opt. Tel. |
| CDT : ECF SPS ENTREPRISE Parc d'Activités les Jonquiers 13170 LES PENNES MIRABEAU | A B1 C1 D F G | | | | | | | Poste fixe Opt. Tel. |
| CDT : ECF SPS ENTREPRISE 2225 chemin de St Pierre 13400 AUBAGNE | | | | | | | | Poste fixe Opt. Tel. |

| | | | | | | | | |
|--|---------------------------|--|--|-----|-------|--|-----------------------|-------------------------|
| Agence : ECF SPS ENTREPRISE Avenue des martyrs de la résistance 83170 Brignoles | A B1 C1 C2 C3 D F G | | | 1 2 | A B C | | 1A 1B 2B 3 4 5 6 7 | Poste fixe Opt. Tel. |
| CDT : ECF SPS ENTREPRISE ZI des Consacs Boulevard Bernard Long 83170 BRIGNOLES | | | | 1 2 | A B C | | 1A 1B 2B 3 4 5 6 7 | Poste fixe Opt. Tel. |
| CDT : ECF SPS ENTREPRISE Chemin de CANDELON 83170 BRIGNOLES | A B1 C1 D F G | | | | | | | Poste fixe Opt. Tel. |
| CDT : ECF SPS ENTREPRISE 230 bld de Bazeuille 83480 PUGET SUR ARGENS | A B1 C1 F G | | | | A B | | | |



| Adresse | R482 | R483 | R484 | R485 | R486 | R487 | R489 | R490 |
|---|---------------------------|------|------|------|-------|------|-----------------------|-------------------------|
| Agence : ECF SPS ENTREPRISE Immeuble le Lydien, 6 rue de Valserrès 0500 Gap | A B1 C1 C2 C3 D F G | | | 1 2 | A B C | | 1A 1B 2B 3 4 5 6 7 | Poste fixe Opt. Tel. |
| CDT : ECF SPS ENTREPRISE ZA le Sarruchet 05230 Montgardin | A B1 C1 C2 C3 D F G | | | 1 2 | A B C | | 1A 1B 2B 3 4 5 6 7 | Poste fixe Opt. Tel. |

| | | | | | | | | |
|--|---------------------------|--|--|-----|-------|--|-----------------------|-------------------------|
| Agence : ECF SPS ENTREPRISE Immeuble Arenice, 455 promenade des anglais 06200 Nice | A B1 C1 C2 C3 D F G | | | 1 2 | A B C | | 1A 1B 2B 3 4 5 6 7 | Poste fixe Opt. Tel. |
| CDT : ECF SPS ENTREPRISE 22 Boulevard des Jardiniers 06200 NICE | | | | 1 2 | A B C | | 1A 1B 2B 3 4 5 6 7 | Poste fixe Opt. Tel. |
| CDT : ECF SPS ENTREPRISE Chemin de ISCLES, 06700 Saint Laurent du Var | A B1 C1 C2 C3 D F G | | | | | | | |

| | | | | | | | | |
|---|---------------------------|--|--|-----|-------|--|-----------------------|-------------------------|
| Agence : ECF SPS ENTREPRISE Chemin bassaquet 83140 SIX-FOURS LES PLAGES | A B1 C1 C2 C3 D F G | | | 1 2 | A B C | | 1A 1B 2B 3 4 5 6 7 | Poste fixe Opt. Tel. |
| CDT : ECF SPS ENTREPRISE 44 rue du Revest des Eaux 83140 SIX-FOURS LES PLAGES | | | | 1 2 | A B C | | 1A 1B 2B 3 4 5 6 7 | Poste fixe Opt. Tel. |
| CDT : ECF SPS ENTREPRISE 422 Avenue Robert Brun Camp Laurent 83500 LA SEYNE SUR MER | A B1 C1 D F G | | | | | | | |
| CDT : ECF SPS ENTREPRISE 373 chemin de l'Estagnol 83260 LA CRAU | A B1 C1 D F G | | | | | | | |



Liste des sites (agence(s) et centre(s) de déroulement de test) couverts par le certificat référencé ci-dessus :

| Adresse | R482 | R483 | R484 | R485 | R486 | R487 | R489 | R490 |
|---|-----------------------------|------|------|------|-------|------|-----------------------|-------------------------|
| Agence : ECF CENTRE DE FORMATION TRANSPORT LOGISTIQUE ET TRAVAUX PUBLICS 5 Rue du Pavin 63360 GERZAT | A B1 C1 C2 C3 D E F G | | 1 | 12 | A B C | | 1A 1B 2B 3 4 5 6 7 | Poste fixe Opt. Tel. |
| CDT : ECF CENTRE DE FORMATION TRANSPORT LOGISTIQUE ET TRAVAUX PUBLICS 5 Rue du Pavin 63360 GERZAT | A B1 C1 C2 C3 D E F G | | 1 | 12 | A B C | | 1A 1B 2B 3 4 5 6 7 | Poste fixe Opt. Tel. |

| | | | | | | | | |
|---|-------------------------|--|--|----|-------|--|-----------------------|-------------------------|
| Agence : ECF CENTRE DE FORMATION TRANSPORT LOGISTIQUE ET TRAVAUX PUBLICS 25 rue Benoit d'Azy 03100 MONTLUCON | A B1 C1 C2 C3 F G | | | 12 | A B C | | 1A 1B 2B 3 4 5 6 7 | Poste fixe Opt. Tel. |
| CDT : ECF CENTRE DE FORMATION TRANSPORT LOGISTIQUE ET TRAVAUX PUBLICS 25 rue Benoit d'Azy 03100 MONTLUCON | A B1 C1 F G | | | 12 | A B C | | 1A 1B 2B 3 5 | Poste fixe Opt. Tel. |

| | | | | | | | | |
|--|-----------------------------|--|---|----|-------|--|-----------------------|-------------------------|
| Agence : ECF CENTRE DE FORMATION TRANSPORT LOGISTIQUE ET TRAVAUX PUBLICS 6 Boulevard Gruner 42230 ROCHE LA MOLIERE | A B1 C1 C2 C3 D E F G | | 1 | 12 | A B C | | 1A 1B 2B 3 4 5 6 7 | Poste fixe Opt. Tel. |
| CDT : ECF CENTRE DE FORMATION TRANSPORT LOGISTIQUE ET TRAVAUX PUBLICS 6 Boulevard Gruner 42230 ROCHE LA MOLIERE | A B1 C1 C2 C3 D E F G | | 1 | 12 | A B C | | 1A 1B 2B 3 4 5 6 7 | Poste fixe Opt. Tel. |
| CDT : ECF CENTRE DE FORMATION TRANSPORT LOGISTIQUE ET TRAVAUX PUBLICS Lieu-dit Prèss de Chanchany 43000 ESPALY SAINT MARCEL | A B1 C1 F G | | | 12 | B | | 1A 3 5 | Poste fixe Opt. Tel. |



Liste des sites (agence(s) et centre(s) de déroulement de test) couverts par le certificat référencé ci-dessus :

| Adresse | R482 | R483 | R484 | R485 | R486 | R487 | R489 | R490 |
|--|-----------------------------|------|------|------|-------|------|-----------------------|-------------------------|
| Agence : ECF CENTRE DE FORMATION DES CONDUCTEURS REGION AUVERGNE 5 Rue du Pavin 63360 GERZAT | A B1 C1 C2 C3 D E F G | | 1 | 1 2 | A B C | | 1A 1B 2B 3 4 5 6 7 | Poste fixe Opt. Tel. |
| CDT : ECF CENTRE DE FORMATION TRANSPORT LOGISTIQUE ET TRAVAUX PUBLICS 5 Rue du Pavin 63360 GERZAT | A B1 C1 C2 C3 D E F G | | 1 | 1 2 | A B C | | 1A 1B 2B 3 4 5 6 7 | Poste fixe Opt. Tel. |

| | | | | | | | | |
|--|-------------------------|--|--|-----|-------|--|-----------------------|-------------------------|
| Agence : ECF CENTRE DE FORMATION DES CONDUCTEURS REGION AUVERGNE 25 rue Benoit d'Azy 03100 MONTLUCON | A B1 C1 C2 C3 F G | | | 1 2 | A B C | | 1A 1B 2B 3 4 5 6 7 | Poste fixe Opt. Tel. |
| CDT : ECF CENTRE DE FORMATION TRANSPORT LOGISTIQUE ET TRAVAUX PUBLICS 25 rue Benoit d'Azy 03100 MONTLUCON | A B1 C1 F G | | | 1 2 | A B C | | 1A 1B 2B 3 5 | Poste fixe Opt. Tel. |

| | | | | | | | | |
|---|-----------------------------|--|---|-----|-------|--|-----------------------|-------------------------|
| Agence : ECF CENTRE DE FORMATION DES CONDUCTEURS REGION AUVERGNE 6 Boulevard Gruner 42230 ROCHE LA MOLIERE | A B1 C1 C2 C3 D E F G | | 1 | 1 2 | A B C | | 1A 1B 2B 3 4 5 6 7 | Poste fixe Opt. Tel. |
| CDT : ECF CENTRE DE FORMATION TRANSPORT LOGISTIQUE ET TRAVAUX PUBLICS 6 Boulevard Gruner 42230 ROCHE LA MOLIERE | A B1 C1 C2 C3 D E F G | | 1 | 1 2 | A B C | | 1A 1B 2B 3 4 5 6 7 | Poste fixe Opt. Tel. |
| CDT : ECF CENTRE DE FORMATION TRANSPORT LOGISTIQUE ET TRAVAUX PUBLICS Lieu-dit Près de Chanchany 43000 ESPALY SAINT MARCEL | A B1 C1 F G | | | 1 2 | B | | 1A 3 5 | Poste fixe Opt. Tel. |

